

# PLAN DE EDUCACIÓN

## *Regional Occidente*

Programación de Capacitaciones  
Presenciales - 2024.



- Capacitación por **formación.**
- Asesorías y acompañamientos por **Plataformas de Aprendizaje.**





# INTRODUCCIÓN

Nuestro entorno cambia constantemente debido a factores sociales, económicos, de salud y tecnológicos. En respuesta, ajustamos nuestras prácticas educativas para mejorar el bienestar y la competitividad empresarial. Ofrecemos un **plan de educación estructurado, aplicando principios de educación virtual y nuestro modelo educativo y pedagógico**. Las TIC facilitan la creación de grupos de discusión y la construcción colaborativa de conocimiento, promoviendo un aprendizaje enriquecedor.

La adopción de nuestro modelo educativo en línea ofrece ventajas notables para un **aprendizaje más efectivo y accesible**. Los estudiantes-trabajadores asumen un papel activo en su proceso educativo, definiendo sus espacios de aprendizaje y seleccionando temas de interés, superando limitaciones de tiempo y espacio.

En el marco del Plan de Educación para Clientes 2024, buscamos promover **el bienestar y la competitividad a nivel individual y empresarial** mediante procesos educativos que potencien el empoderamiento y el fortalecimiento de capacidades, creando una cultura organizacional sólida. La experiencia directa con nuestro modelo educativo fomenta la reflexión, la aplicación contextualizada y la integración de nuevas tecnologías, generando una conexión significativa para la promoción de comportamientos y prácticas saludables.

**Nos comprometemos a adaptar nuestro modelo educativo para satisfacer las necesidades específicas de los clientes, promoviendo el análisis de situaciones complejas y la generación de soluciones transformadoras. Destacaremos el desarrollo de habilidades socioafectivas para potenciar el desempeño personal y la mejora continua de las organizaciones. Este plan educativo respaldará la capacitación y entrenamiento empresarial, ajustándose a necesidades particulares.**

Los invitamos a identificar sus requerimientos formativos y construir rutas de aprendizaje personalizadas con nuestra oferta educativa, presenciales y virtuales, que abordan temas relevantes para la promoción de entornos laborales saludables y productivos.





## Conozcamos los elementos principales de nuestro modelo educativo y pedagógico.

En un mundo de constante reinversión empresarial y desafíos tecnológicos en la educación, estos lineamientos fundamentales sustentan nuestra visión educativa. Nos preguntamos cómo **impulsar conocimientos transformadores y cambios significativos en comportamientos y prácticas empresariales**, asegurando su sostenibilidad a largo plazo.



## ¿Qué es educación para ARL SURA?

La educación en ARL SURA se entiende como acción, quiere decir, que es una actividad consciente e intencional que propicia espacios educativos presenciales o virtuales, en los cuales todos los **actores aportan a la generación o al fortalecimiento de capacidades.**



Se reconoce la participación activa de las personas de manera integral y se promueven escenarios que permitan fortalecer las habilidades de pensamiento crítico, analítico, creativo, se **fomenta las habilidades socio-afectivas** en las que se valoran las emociones, pensamientos, expresiones y actuaciones de forma intencionada y consciente, lo cual contribuye al desarrollo de estas en diferentes contextos.



## ¿Cuál es nuestro enfoque **Educativo y Pedagógico**?

El enfoque constructivista permea nuestro modelo educativo, donde el aprendizaje se concibe como un **proceso activo**.

Se basa en la idea de que los individuos construyen su conocimiento mediante **la reflexión continua**, utilizando sus experiencias y nuevo conocimiento.

Este enfoque promueve el descubrimiento a través de **la investigación, la interacción social y la resolución de problemas** para crear entornos más saludables.

En el **marco pedagógico de ARL SURA**, se promueve un aprendizaje en diferentes perspectivas, destacando la importancia del aprendizaje significativo, colaborativo, basado en problemas y en acción. Nos centramos en fortalecer la aplicación de conceptos, la integración de la educación virtual y el desarrollo de nuevas habilidades de pensamiento, así como habilidades socioafectivas.

Estas habilidades respaldan el actuar pedagógico a través de cuatro dimensiones clave: **el saber-ser, el saber-saber, el saber-hacer y el saber-aprender**. Este enfoque integral apalanca que nuestros programas educativos no solo transmitan información, sino que también empoderen a los aprendices para aplicar, contextualizar y continuar aprendiendo de manera continua.



## ¿Cuáles son los pilares del modelo educativo y pedagógico?

Relación del facilitador del aprendizaje y estudiantes.



Diseño curricular y contenidos educativos.



Evaluación y apropiación del aprendizaje.



Escenarios y herramientas del aprendizaje.

Estos elementos constituyen factores esenciales que aseguran la efectividad y relevancia de nuestro enfoque educativo, **buscando proporcionar experiencias educativas integrales y centradas en el estudiante-trabajador**, contribuyendo así al desarrollo de habilidades y conocimientos significativos para su desempeño.



## ¿Cómo se desarrolla la didáctica y el desarrollo metodológico?

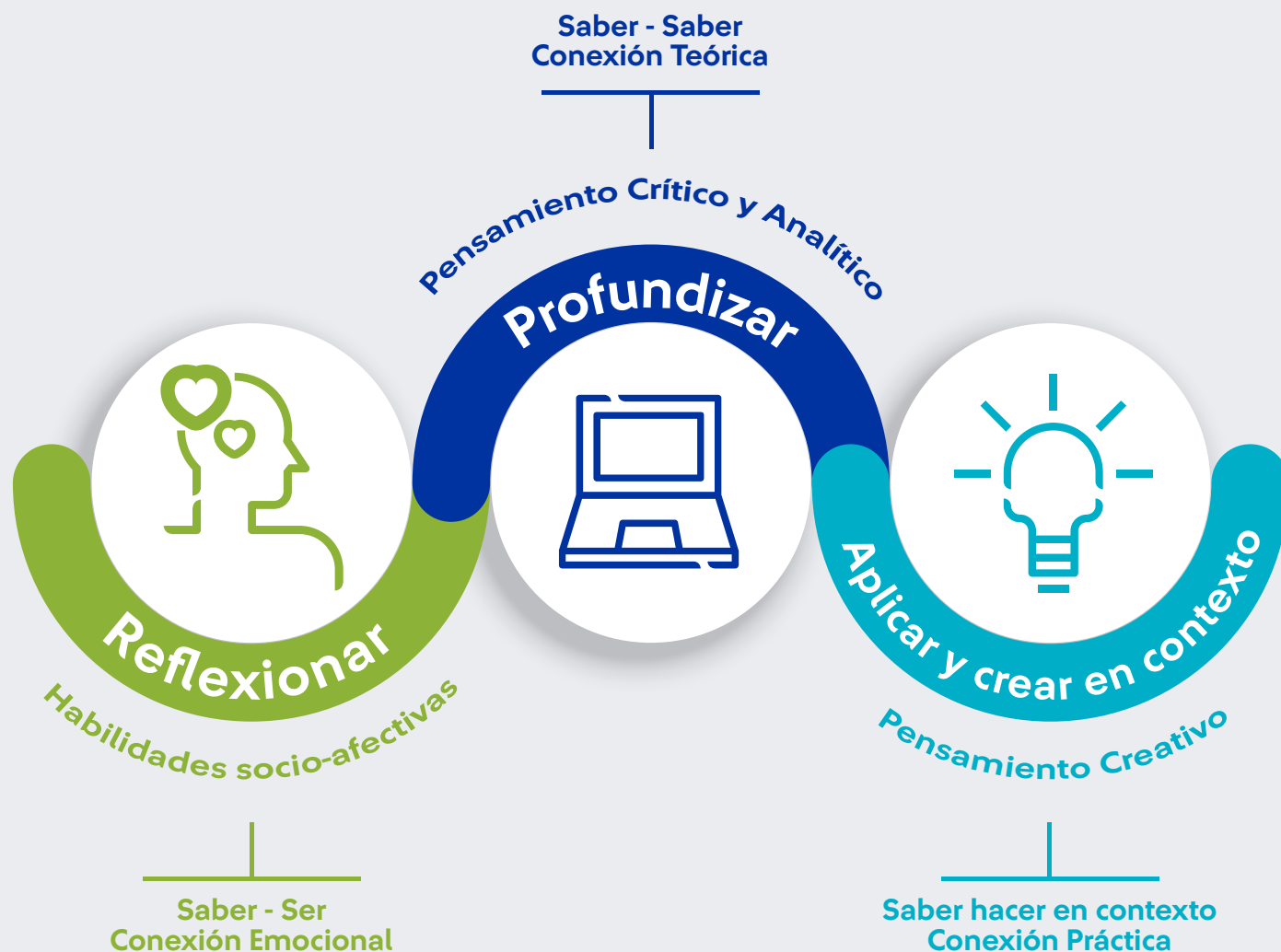

El proceso educativo y pedagógico se desarrolla en **3 fases del aprendizaje** en el cual nuestro propósito es brindar estructura metodológica en el desarrollo de eventos educativos, conectar el conocimiento con las habilidades de pensamiento y las habilidades sociales, que aportan al fortalecimiento de las capacidades, endonde las personas deciden apropiar su aprendizaje y ponerlo en práctica en sus vidas.



## ¿Cómo se encuentra estructurado nuestro diseño curricular?

En 2024, alineamos nuestros objetivos educativos en modalidades **presenciales, virtuales y mixtas**, abordando temas centrados en personas y empresas. Estos se desarrollarán de forma didáctica y práctica para consolidar aprendizajes, agrupados por **áreas de conocimiento, ciclos de aprendizaje y unidades presenciales y virtuales (UAS-UVAS)**.







## ¿Cuáles son nuestras plataformas educativas de aprendizaje?

### **Colegio de Gestión del Riesgo**

Es una valiosa herramienta virtual fácil de administrar y amigable con el usuario. Su propósito es fortalecer la intervención de riesgos, así como gestionar y diseñar los procesos de capacitación necesarios para que los trabajadores puedan desarrollar sus tareas de manera segura y eficiente. **Desarrollada por ARL SURA, esta herramienta tiene como objetivo apoyar la intervención de riesgos en las empresas afiliadas.** Con esta innovadora plataforma, aspiramos a promover ambientes laborales más seguros y saludables.



## Plataforma educativa Vivir el Aprendizaje

La Plataforma educativa "**Vivir el Aprendizaje**" es un espacio virtual en el cual ofrecemos una amplia variedad de cursos de formación, enfocados en temas como gestión de riesgos laborales, desarrollo de competencias, movilidad segura y promoción de la salud mental, entre otros. Esta plataforma proporciona a nuestros clientes afiliados un acceso flexible y conveniente, permitiéndoles realizar los cursos de su preferencia en cualquier lugar y horario, las 24 horas del día, los 7 días de la semana. Buscamos impulsar **el crecimiento profesional y el bienestar de nuestros usuarios**, brindando herramientas para un desarrollo.



## Plataforma Educativa Virtual (Teams)

En ARL Sura, fomentamos el uso activo de Microsoft Teams como herramienta clave para guiar procesos educativos pertinentes. Ofrecemos opciones virtuales o eventos presenciales, asegurando una experiencia formativa completa. Teams facilita la colaboración y aprendizaje en tiempo real desde cualquier ubicación, potenciando así la efectividad de nuestra estrategia educativa. La combinación de herramientas TIC y la versatilidad de Teams fortalece nuestros procesos internos y contribuye al crecimiento y desarrollo de empresas y colaboradores, garantizando entornos laborales seguros y saludables.



Los invitamos a visitar nuestra página [www.arlsura.com](http://www.arlsura.com) en el link de educación para clientes, con el fin de identificar tus necesidades y desafíos y construir rutas de aprendizaje personalizadas con nuestra oferta educativa, presenciales y virtuales, que abordan temas relevantes para la promoción de entornos laborales saludables y productivos.

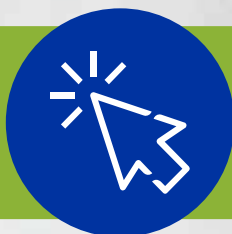

## Índice áreas de conocimiento

**Sistema de Gestión en Seguridad y Salud en el Trabajo - SGSST.**

**Prevención, Preparación y Respuesta ante Emergencias.**

**Movilidad Segura**

**Entornos Saludables**

**Entorno Humano y Bienestar.**







## Sistema de Gestión en Seguridad y Salud en el Trabajo - SGSST.

Son las temáticas que aportan a la gestión administrativa, procedimientos, procesos y requerimientos en relación al Sistema de Gestión en Seguridad y Salud en el Trabajo, siendo parte importante en la organización, mantenimiento y mejoramiento del sistema en relación a la **administración oportuna, efectiva y productiva** para lograr entornos laborales saludables.





## Agente de Riesgo: Legal

### Jornada Tendencias en la gestión de seguridad y salud en el trabajo

LÍNEA DE EDUCACIÓN	CONSTANCIA ASISTENCIA	DIRIGIDO A	OBJETIVO
PEC - PRESENCIAL	ARL SURA	Directivos, Directores de Gestión Humana y Directivos de seguridad y salud en el trabajo	Comprender las tendencias en seguridad y salud en el trabajo que se derivan a partir de la industria 4.0, permitiendo crear estrategias para afrontar y gestionar los riesgos y peligros en una organización

#### PASTO

Febrero 28 de 8:00 a.m a 12:00 p.m

Hotel Cuellars  
Cra. 23 #15 - 50.

#### BUGA

Marzo 8 de 8:00 a.m a 12:00 p.m

Hotel Guadalajara de Buga  
Calle 1 #13 - 33.

#### CALI

Abril 16 de 8:00 a.m a 12:00 p.m

Hotel Spiwak.

### Jornada de Actualización legal en seguridad y salud en el trabajo

LÍNEA DE EDUCACIÓN	CONSTANCIA ASISTENCIA	DIRIGIDO A	OBJETIVO
PEC - PRESENCIAL	ARL SURA	Personas con responsabilidad en seguridad y salud en el trabajo, gestión humana y líderes de proceso	Reconocer el marco legal y la legislación básica del Sistema General de Riesgos Laborales, así como la actualización normativa en salud y seguridad en el trabajo

#### PASTO

Marzo 8 de 8:00 a.m a 12:00 m

Hotel Cuellars  
Cra. 23 #15 - 50.



## CALI

Marzo 14 de 8:00 a.m a 12:00 m

Centro Campestre Comfandi Arroyohondo  
Calle 10 36-93 Acopi. Yumbo.

Julio 18 de 8:00 a.m a 12:00 m

Centro Campestre Comfandi Arroyohondo  
Calle 10 36-93 Acopi. Yumbo.

## TULÚA

Abril 9 de 8:00 a.m a 12:00 m

Centro Administrativo Comfandi Auditorio central  
Calle 26 Carrera 21 esquina

## BUENAVENTURA

Abril 10 de 8:00 a.m a 12:00 m

Hotel Capilla del Sol  
Cl. 1 #2 - 55.

## BUGA

Abril 12 de 8:00 a.m a 12:00 m

Hotel Guadalajara de Buga  
Calle 1 #13 - 33.

## CARTAGO

Abril 17 de 8:00 a.m a 12:00 m

Hotel Don Gregorio  
Cra. 5 #No 9 - 59.

## POPAYÁN

Mayo 9 de 8:00 a.m a 12:00 m

Hotel San Martín  
Cra. 9 #18N - 40.



## Jornada COPASST Equipos altamente efectivos

LÍNEA DE EDUCACIÓN	CONSTANCIA ASISTENCIA	DIRIGIDO A	OBJETIVO
PEC - PRESENCIAL	ARL SURA	Comités paritarios de Seguridad y salud en el trabajo de las empresas.	Puntos claves para hacer del Comité paritario de seguridad y salud en el trabajo equipos eficiente.

### CALI

Marzo 21 de 8:00 a.m a 12:00 m	Centro Campestre Comfandi Arroyohondo Calle 10 36-93 Acopi. Yumbo.
Junio 6 de 8:00 a.m a 12:00 m	Centro Campestre Comfandi Arroyohondo Calle 10 36-93 Acopi. Yumbo.
Septiembre 27 de 8:00 a.m a 12:00 m	Centro Campestre Comfandi Arroyohondo Calle 10 36-93 Acopi. Yumbo.

### PASTO

Septiembre 2 de 8:00 a.m a 12:00 m	Hotel Cuellars Cra. 23 #15 - 50.
------------------------------------	-------------------------------------

### POPAYÁN

Septiembre 26 de 8:00 a.m a 12:00 m	Hotel San Martín Cra. 9 #18N - 40.
-------------------------------------	---------------------------------------

### TULÚA

Octubre 8 de 8:00 a.m a 12:00 m	Centro Administrativo Comfandi Auditorio central Calle 26 Carrera 21 esquina
---------------------------------	---

### BUENAVENTURA

Octubre 9 de 8:00 a.m a 12:00 m	Hotel Capilla del Sol Cl. 1 #2 - 55.
---------------------------------	---



## CARTAGO

Octubre 23 de 8:00 a.m a 12:00 m

Hotel Don Gregorio  
Cra. 5 #No 9 - 59.

## BUGA

Octubre 25 de 8:00 a.m a 12:00 m

Hotel Guadalajara de Buga  
Calle 1 #13 - 33.

### Investigación de enfermedad laboral

LÍNEA DE EDUCACIÓN	CONSTANCIA ASISTENCIA	DIRIGIDO A	OBJETIVO
PEC - PRESENCIAL	ARL SURA	Directivos, directores de gestión humana , coordinadores de seguridad y salud en el trabajo, médicos y profesionales de la salud.	Comprender y analizar los elementos necesarios para llevar a cabo un proceso de investigación de enfermedad laboral siguiendo los parámetros definidos en el decreto 1072 de 2015, con el fin de identificar, documentar y abordar adecuadamente los casos de enfermedades relacionadas con el trabajo, promoviendo un entorno laboral más seguro y saludable.

## CALI

Abril 4 de 8:00 a.m a 12:00 m

Centro Campestre Comfandi Arroyohondo  
Calle 10 36-93 Acopi. Yumbo.

Septiembre 12 de 8:00 a.m a 12:00 m

Centro Campestre Comfandi Arroyohondo  
Calle 10 36-93 Acopi. Yumbo.



## Metodología de investigación y análisis de incidentes, accidentes de trabajo

LÍNEA DE EDUCACIÓN	CONSTANCIA ASISTENCIA	DIRIGIDO A	OBJETIVO
PEC - PRESENCIAL	ARL SURA	Directivos, directores de gestión humana, coordinadores de seguridad y salud en el trabajo, líderes de todas las áreas y comités paritarios.	Explicar, aplicar y analizar las herramientas técnicas y metodológicas que favorezcan la investigación y análisis de los incidentes y accidentes laborales, que conlleven a prevenir la ocurrencia de nuevos eventos en el lugar de trabajo.

### CALI

Julio 31 de 8:00 a.m a 12:00 m

Centro Campestre Comfandi Arroyohondo  
Calle 10 36-93 Acopi. Yumbo.

Octubre 4 de 8:00 a.m a 12:00 m

Centro Campestre Comfandi Arroyohondo  
Calle 10 36-93 Acopi. Yumbo.

### PASTO

Octubre 25 de 8:00 a.m a 12:00 m

Hotel Cuellars  
Cra. 23 #15 - 50.







## Prevención, Preparación y Respuesta ante Emergencias.

Son las temáticas que aportan a la gestión administrativa, procedimientos, procesos y requerimientos en relación al Sistema de Gestión en Seguridad y Salud en el Trabajo, siendo parte importante en la organización, mantenimiento y mejoramiento del sistema en relación a la **administración oportuna, efectiva y productiva** para lograr entornos laborales saludables.



## Agente de Riesgo: Emergencias

### Primeros auxilios básicos

LÍNEA DE EDUCACIÓN	CONSTANCIA ASISTENCIA	DIRIGIDO A	OBJETIVO
PEC - PRESENCIAL	ARL SURA	Personas con responsabilidad en seguridad y salud en el trabajo, brigadas de emergencias y primeros auxilios.	Explicar y aplicar los principales elementos para el reconocimiento y atención en aquellas situaciones en las cuales una persona enferma o lesionada de forma aguda está expuesto, con el fin de proteger al cuidador, al paciente y al entorno, brindando una asistencia bajo los principios de los primeros auxilios básicos de forma técnica y humana.

#### CALI

Febrero 9 de 8:00 a.m a 5:00 p.m Sede Educación Cruz Roja. Carrera 44 # 4-44 Barrio El Lido.

Febrero 23 de 8:00 a.m a 5:00 p.m Sede Educación Cruz Roja. Carrera 44 # 4-44 Barrio El Lido.

Marzo 8 de 8:00 a.m a 5:00 p.m Sede Educación Cruz Roja. Carrera 44 # 4-44 Barrio El Lido.

Marzo 22 de 8:00 a.m a 5:00 p.m Sede Educación Cruz Roja. Carrera 44 # 4-44 Barrio El Lido.

Abril 5 de 8:00 a.m a 5:00 p.m Sede Educación Cruz Roja. Carrera 44 # 4-44 Barrio El Lido.

Abril 19 de 8:00 a.m a 5:00 p.m Sede Educación Cruz Roja. Carrera 44 # 4-44 Barrio El Lido.

Mayo 10 de 8:00 a.m a 5:00 p.m Sede Educación Cruz Roja. Carrera 44 # 4-44 Barrio El Lido.

Mayo 24 de 8:00 a.m a 5:00 p.m Sede Educación Cruz Roja. Carrera 44 # 4-44 Barrio El Lido.

Junio 14 de 8:00 a.m a 5:00 p.m Sede Educación Cruz Roja. Carrera 44 # 4-44 Barrio El Lido.



## CALI

Junio 28 de 8:00 a.m a 5:00 p.m	Sede Educación Cruz Roja. Carrera 44 # 4-44 Barrio El Lido.
Julio 12 de 8:00 a.m a 5:00 p.m	Sede Educación Cruz Roja. Carrera 44 # 4-44 Barrio El Lido.
Julio 26 de 8:00 a.m a 5:00 p.m	Sede Educación Cruz Roja. Carrera 44 # 4-44 Barrio El Lido.
Agosto 2 de 8:00 a.m a 5:00 p.m	Sede Educación Cruz Roja. Carrera 44 # 4-44 Barrio El Lido.
Agosto 16 de 8:00 a.m a 5:00 p.m	Sede Educación Cruz Roja. Carrera 44 # 4-44 Barrio El Lido.
Septiembre 13 de 8:00 a.m a 5:00 p.m	Sede Educación Cruz Roja. Carrera 44 # 4-44 Barrio El Lido.
Septiembre 27 de 8:00 a.m a 5:00 p.m	Sede Educación Cruz Roja. Carrera 44 # 4-44 Barrio El Lido.
Octubre 11 de 8:00 a.m a 5:00 p.m	Sede Educación Cruz Roja. Carrera 44 # 4-44 Barrio El Lido.
Octubre 25 de 8:00 a.m a 5:00 p.m	Sede Educación Cruz Roja. Carrera 44 # 4-44 Barrio El Lido.
Noviembre 1 de 8:00 a.m a 5:00 p.m	Sede Educación Cruz Roja. Carrera 44 # 4-44 Barrio El Lido.
Noviembre 15 de 8:00 a.m a 5:00 p.m	Sede Educación Cruz Roja. Carrera 44 # 4-44 Barrio El Lido.

## TULUA

Mayo 28 de 8:00 a.m a 5:00 p.m	Centro Administrativo Comfandi Auditorio central Calle 26 Carrera 21 esquina
--------------------------------	---

## BUENAVENTURA

Julio 24 de 8:00 a.m a 5:00 p.m	Hotel Capilla del Sol Cl. 1 #2 55
---------------------------------	--------------------------------------



## BUGA

Julio 26 de 8:00 a.m a 5:00 p.m

Hotel Guadalajara de Buga  
Calle 1 #13 - 33.

## PASTO

Julio 26 de 8:00 a.m a 5:00 p.m

Hotel Cuellars  
Cra. 23 #15 - 50.

## CARTAGO

Agosto 14 de 8:00 a.m a 5:00 p.m

Hotel Don Gregorio  
Cra. 5 #No 9 - 59.

## POPAYÁN

Agosto 15 de 8:00 a.m a 5:00 p.m

Hotel San Martín  
Cra. 9 #18N - 40.





## Primeros auxilios avanzados

LÍNEA DE EDUCACIÓN	CONSTANCIA ASISTENCIA	DIRIGIDO A	OBJETIVO
PEC - PRESENCIAL	ARL SURA	Personas con responsabilidad en seguridad y salud en el trabajo, brigadas de emergencias y primeros auxilios.	Realizar el manejo de paciente traumático según las consideraciones especiales del tipo de incidente, desde el momento de la lesión, el tratamiento en el sitio y los cuidados durante los traslados.

### CALI

Marzo 5 de 8:00 a.m a 5:00 p.m	Sede Educación Cruz Roja. Carrera 44 # 4-44 Barrio El Lido.
Junio 21 de 8:00 a.m a 5:00 p.m	Sede Educación Cruz Roja. Carrera 44 # 4-44 Barrio El Lido.
Agosto 9 de 8:00 a.m a 5:00 p.m	Sede Educación Cruz Roja. Carrera 44 # 4-44 Barrio El Lido.
Noviembre 22 de 8:00 a.m a 5:00 p.m	Sede Educación Cruz Roja. Carrera 44 # 4-44 Barrio El Lido.

### TULUA

Junio 18 de 8:00 a.m a 5:00 m	Centro Administrativo Comfandi Auditorio central Calle 26 Carrera 21 esquina
-------------------------------	--

### BUENAVENTURA

Agosto 14 de 8:00 a.m a 5:00 p. m	Hotel Capilla del Sol Cl. 1 #2 - 55.
-----------------------------------	--------------------------------------

### BUGA

Agosto 16 de 8:00 a.m a 5:00 p m	Hotel Guadalajara de Buga Calle 1 #13 - 33.
----------------------------------	---





## PASTO

Agosto 16 de 8:00 a.m a 5:00 p.m

Hotel Cuellars  
Cra. 23 #15 - 50.

## CARTAGO

Agosto 28 de 8:00 a.m a 5:00 p.m

Hotel Don Gregorio  
Cra. 5 #No 9 - 59.

## POPAYÁN

Agosto 29 de 8:00 a.m a 5:00 p.m

Hotel San Martín  
Cra. 9 #18N - 40.



## Agente de Riesgo: Emergencias

### Prevención y control del fuego

LÍNEA DE EDUCACIÓN	CONSTANCIA ASISTENCIA	DIRIGIDO A	OBJETIVO
PEC - PRESENCIAL	ARL SURA	Personas con responsabilidad en seguridad y salud en el trabajo, brigadas de emergencias y primeros auxilios.	Explicar las características fundamentales del fuego, sus componentes, identificar los peligros asociados y aplicar medidas efectivas para su extinción, prevención y control, promoviendo un entorno de trabajo más seguro.

## CALI

Febrero 16 de 8:00 a.m a 12:00 p.m

Academia Nacional de Bomberos de Colombia  
Dirección: Avenida 15 Oeste #. 10-40 Barrio Aguacatal.

Marzo 1 de 8:00 a.m a 12:00 p.m

Academia Nacional de Bomberos de Colombia  
Dirección: Avenida 15 Oeste #. 10-40 Barrio Aguacatal.

Marzo 15 de 8:00 a.m a 12:00 p.m

Academia Nacional de Bomberos de Colombia  
Dirección: Avenida 15 Oeste #. 10-40 Barrio Aguacatal.

Abril 12 de 8:00 a.m a 12:00 p.m

Academia Nacional de Bomberos de Colombia  
Dirección: Avenida 15 Oeste #. 10-40 Barrio Aguacatal.



## CALI

Abril 26 de 8:00 a.m a 12:00 p.m	Academia Nacional de Bomberos de Colombia Dirección: Avenida 15 Oeste #. 10-40 Barrio Aguacatal.
Mayo 3 de 8:00 a.m a 12:00 p.m	Academia Nacional de Bomberos de Colombia Dirección: Avenida 15 Oeste #. 10-40 Barrio Aguacatal.
Mayo 17 de 8:00 a.m a 12:00 p.m	Academia Nacional de Bomberos de Colombia Dirección: Avenida 15 Oeste #. 10-40 Barrio Aguacatal.
Junio 21 de 8:00 a.m a 12:00 p.m	Academia Nacional de Bomberos de Colombia Dirección: Avenida 15 Oeste #. 10-40 Barrio Aguacatal.
Julio 12 de 8:00 a.m a 12:00 p.m	Academia Nacional de Bomberos de Colombia Dirección: Avenida 15 Oeste #. 10-40 Barrio Aguacatal.
Julio 26 de 8:00 a.m a 12:00 p.m	Academia Nacional de Bomberos de Colombia Dirección: Avenida 15 Oeste #. 10-40 Barrio Aguacatal.
Agosto 16 de 8:00 a.m a 12:00 p.m	Academia Nacional de Bomberos de Colombia Dirección: Avenida 15 Oeste #. 10-40 Barrio Aguacatal.
Septiembre 6 de 8:00 a.m a 12:00 p.m	Academia Nacional de Bomberos de Colombia Dirección: Avenida 15 Oeste #. 10-40 Barrio Aguacatal.
Septiembre 20 de 8:00 a.m a 12:00 p.m	Academia Nacional de Bomberos de Colombia Dirección: Avenida 15 Oeste #. 10-40 Barrio Aguacatal.
Octubre 4 de 8:00 a.m a 12:00 p.m	Academia Nacional de Bomberos de Colombia Dirección: Avenida 15 Oeste #. 10-40 Barrio Aguacatal.
Octubre 25 de 8:00 a.m a 12:00 p.m	Academia Nacional de Bomberos de Colombia Dirección: Avenida 15 Oeste #. 10-40 Barrio Aguacatal.
Noviembre 8 de 8:00 a.m a 12:00 p.m	Academia Nacional de Bomberos de Colombia Dirección: Avenida 15 Oeste #. 10-40 Barrio Aguacatal.

## TULUA

Julio 23 de 8:00 a.m a 12:00 p.m	Centro Administrativo Comfandi Auditorio central Calle 26 Carrera 21 esquina
----------------------------------	---



## BUENAVENTURA

Agosto 28 de 8:00 a.m a 12:00 p.m

Hotel Capilla del Sol  
Cl. 1 #2 - 55.

## BUGA

Agosto 30 de 8:00 a.m a 12:00 p.m

Hotel Guadalajara de Buga  
Calle 1 #13 - 33.

## PASTO

Agosto 30 de 8:00 a.m a 12:00 p.m

Hotel Cuellars  
Cra. 23 #15 - 50.

## POPAYÁN

Septiembre 12 de 8:00 a.m a 12:00 p.m

Hotel San Martín  
Cra. 9 #18N - 40.



## Jornada Plan de prevención, preparación y respuesta ante emergencias

LÍNEA DE EDUCACIÓN	CONSTANCIA ASISTENCIA	DIRIGIDO A	OBJETIVO
PEC - PRESENCIAL	ARL SURA	Coordinadores de seguridad y salud en el trabajo, brigadas de emergencia y comités de emergencia.	Conocer los planes de prevención, preparación y respuesta ante emergencias en entornos laborales, con el fin de identificar riesgos, establecer medidas preventivas, prepararse para situaciones de emergencia, y responder de manera efectiva en caso de eventos inesperados, contribuyendo a la seguridad y bienestar de las personas y la continuidad de las operaciones.

### TULÚA

Mayo 7 de 8:00 a.m a 12:00 m

Centro Administrativo Comfandi Auditorio central  
Calle 26 Carrera 21 esquina.

### CALI

Mayo 10 de 8:00 a.m a 12:00 m

Centro Campestre Comfandi Arroyohondo  
Calle 10 36-93 Acopi. Yumbo.

Agosto 13 de 8:00 a.m a 12:00 m

Centro Campestre Comfandi Arroyohondo  
Calle 10 36-93 Acopi. Yumbo.

### BUENAVENTURA

Julio 10 de 8:00 a.m a 12:00 m

Hotel Capilla del Sol  
Cl. 1 #2 - 55.

### BUGA

Julio 12 de 8:00 a.m a 12:00 m

Hotel Guadalajara de Buga  
Calle 1 #13 - 33.

### PASTO

Julio 12 de 8:00 a.m a 12:00 m

Hotel Cuellars  
Cra. 23 #15 - 50.



## CARTAGO

Julio 24 de 8:00 a.m a 12:00 m

Hotel Don Gregorio  
Cra. 5 #No 9 - 59.

## POPAYÁN

Julio 25 de 8:00 a.m a 12:00 m

Hotel San Martín  
Cra. 9 #18N - 40.







## Movilidad Segura

Los temas de movilidad segura se enfocan en brindar conocimientos y herramientas para **identificar los riesgos y tomar medidas preventivas** que contribuyan a la seguridad de las personas en el momento de desplazarle en diferentes contextos, con el propósito de desarrollar la habilidad **para la toma de decisiones conscientes** que permitan a las personas de manera seguras protegiendo su salud y los que se relacionan con su entorno.



## Agente de Riesgo: Tránsito

### Plan estratégico de Seguridad Vial

LÍNEA DE EDUCACIÓN	CONSTANCIA ASISTENCIA	DIRIGIDO A	OBJETIVO
PEC - PRESENCIAL	ARL SURA	Directivos, directores de gestión humana, coordinadores de seguridad y salud en el trabajo, líderes de todas las áreas y comités paritarios.	Comprender los criterios establecidos en la normativa legal vigente relacionados con la implementación del Plan Estratégico de Seguridad Vial (PESV). Además, podrán adaptar estos criterios a las características específicas de su empresa, lo que les permitirá establecer estrategias efectivas para promover la seguridad vial en su entorno laboral y cumplir con las regulaciones aplicables.

#### CALI

Febrero 21 de 8:00 a.m. a 12:00 m

Centro Campestre Comfandi Arroyohondo  
Calle 10 36-93 Acopi. Yumbo.

Junio 27 de 8:00 a.m. a 12:00 m

Sede Educación Cruz Roja. Carrera 44 # 4-44  
Barrio El Lido.

### Seguridad para el manejo de montacargas.

LÍNEA DE EDUCACIÓN	CONSTANCIA ASISTENCIA	DIRIGIDO A	OBJETIVO
PEC - PRESENCIAL	ARL SURA	Conductor de montacargas.	Comprender, analizar y evaluar las pautas y recomendaciones para la gestión y control de los agentes de riesgos asociados en el manejo de montacargas, con el fin de garantizar un entorno laboral seguro y saludable.

#### CALI

Julio 30 de 8:00 a.m a 12:00 m

Centro Campestre Comfandi Arroyohondo  
Calle 10 36-93 Acopi. Yumbo.





## Agente de Riesgo: Tránsito

### Movilidad Segura: Motociclista

LÍNEA DE EDUCACIÓN	CONSTANCIA ASISTENCIA	DIRIGIDO A	OBJETIVO
PEC - PRESENCIAL	SENA	Personas con responsabilidad en seguridad y salud en el trabajo y conductores de moto.	Identificar situaciones de riesgo en la carretera, aplicar técnicas de conducción segura, utilizar adecuadamente el equipo de protección y tomar decisiones informadas para prevenir accidentes, con el fin de promover la seguridad en la movilidad de motociclistas y reducir los accidentes de tráfico relacionados con este grupo.

#### CALI

Mayo 21 de 8:00 a.m a 12:00 m

Centro Campestre Comfandi Arroyohondo  
Calle 10 36-93 Acopi. Yumbo.

### Jornada de movilidad segura en la empresas

LÍNEA DE EDUCACIÓN	CONSTANCIA ASISTENCIA	DIRIGIDO A	OBJETIVO
PEC - PRESENCIAL	ARL SURA	Personas con responsabilidad en seguridad y salud en el trabajo, coordinadores de transporte y operaciones.	Explicar y analizar los elementos necesarios para implementar el enfoque de movilidad segura en la empresa, como una estrategia para cuidar la vida en las vías.

#### PASTO

Mayo 24 de 8:00 a.m a 12:00 m

Hotel Cuellars  
Cra. 23 #15 - 50.

#### CALI

Junio 18 de 8:00 a.m a 12:00 m

Centro Campestre Comfandi Arroyohondo  
Calle 10 36-93 Acopi. Yumbo.



## Movilidad Segura: Vehículos livianos

LÍNEA DE EDUCACIÓN	CONSTANCIA ASISTENCIA	DIRIGIDO A	OBJETIVO
PEC - PRESENCIAL	ARL SURA	Personas con responsabilidad en seguridad y salud en el trabajo, conductores de carro.	Reconocer la importancia de conducir de manera segura, aplicando técnicas y conocimientos de seguridad vial. Serán capaces de identificar riesgos en la carretera, tomar decisiones informadas para prevenir accidentes y adoptar prácticas de conducción responsable, contribuyendo a la reducción de accidentes de tráfico y la promoción de la seguridad en la movilidad.

### CALI

Julio 23 de 8:00 a.m a 12:00 p.m

Centro Campestre Comfandi Arroyohondo  
Calle 10 36-93 Acopi. Yumbo.

Septiembre 18 de 8:00 a.m a 12:00 p.m

Centro Campestre Comfandi Arroyohondo  
Calle 10 36-93 Acopi. Yumbo.







## Agente de Riesgo: Movilidad

### Gestión Movilidad Segura - PLAN ESTRATEGICO DE SEGURIDAD VIAL - Módulo 1. Marco normativo y generalidades en seguridad vial

LÍNEA DE EDUCACIÓN	CONSTANCIA ASISTENCIA	DIRIGIDO A	OBJETIVO
PEC - PRESENCIAL	SENA	Directivos, directores de gestión humana, coordinadores de seguridad y salud en el trabajo, líderes de todas las áreas y comités paritarios.	Comprender los criterios establecidos en la normativa legal vigente relacionados con la implementación del Plan Estratégico de Seguridad Vial (PESV). Además, podrán adaptar estos criterios a las características específicas de su empresa, lo que les permitirá establecer estrategias efectivas para promover la seguridad vial en su entorno laboral y cumplir con las regulaciones aplicables.

CALI

Mayo 23 de 8:00 a.m a 12:00 m

Centro Campestre Comfandi Arroyohondo  
Calle 10 36-93 Acopi. Yumbo.

### Gestión Movilidad Segura - PLAN ESTRATEGICO DE SEGURIDAD VIAL - Módulo 2. Herramientas para la implementación del PESV

LÍNEA DE EDUCACIÓN	CONSTANCIA ASISTENCIA	DIRIGIDO A	OBJETIVO
PEC - PRESENCIAL	SENA	Directivos, directores de gestión humana, coordinadores de seguridad y salud en el trabajo, líderes de todas las áreas y comités paritarios.	Comprender los criterios establecidos en la normativa legal vigente relacionados con la implementación del Plan Estratégico de Seguridad Vial (PESV). Además, podrán adaptar estos criterios a las características específicas de su empresa, lo que les permitirá establecer estrategias efectivas para promover la seguridad vial en su entorno laboral y cumplir con las regulaciones aplicables.

CALI

Mayo 23 de 1:00 p.m a 5:00 p.m

Centro Campestre Comfandi Arroyohondo  
Calle 10 36-93 Acopi. Yumbo.





**Gestión Movilidad Segura - PLAN ESTRATEGICO DE SEGURIDAD VIAL -  
Módulo 3. Interacción segura de los diferentes actores en la vía.**

LÍNEA DE EDUCACIÓN	CONSTANCIA ASISTENCIA	DIRIGIDO A	OBJETIVO
PEC - PRESENCIAL	SENA	Directivos, directores de gestión humana, coordinadores de seguridad y salud en el trabajo, líderes de todas las áreas y comités paritarios.	Comprender los criterios establecidos en la normativa legal vigente relacionados con la implementación del Plan Estratégico de Seguridad Vial (PESV). Además, podrán adaptar estos criterios a las características específicas de su empresa, lo que les permitirá establecer estrategias efectivas para promover la seguridad vial en su entorno laboral y cumplir con las regulaciones aplicables.

**CALI**

Mayo 30 de 8:00 a.m a 12:00 m

Centro Campestre Comfandi Arroyohondo  
Calle 10 36-93 Acopi. Yumbo.



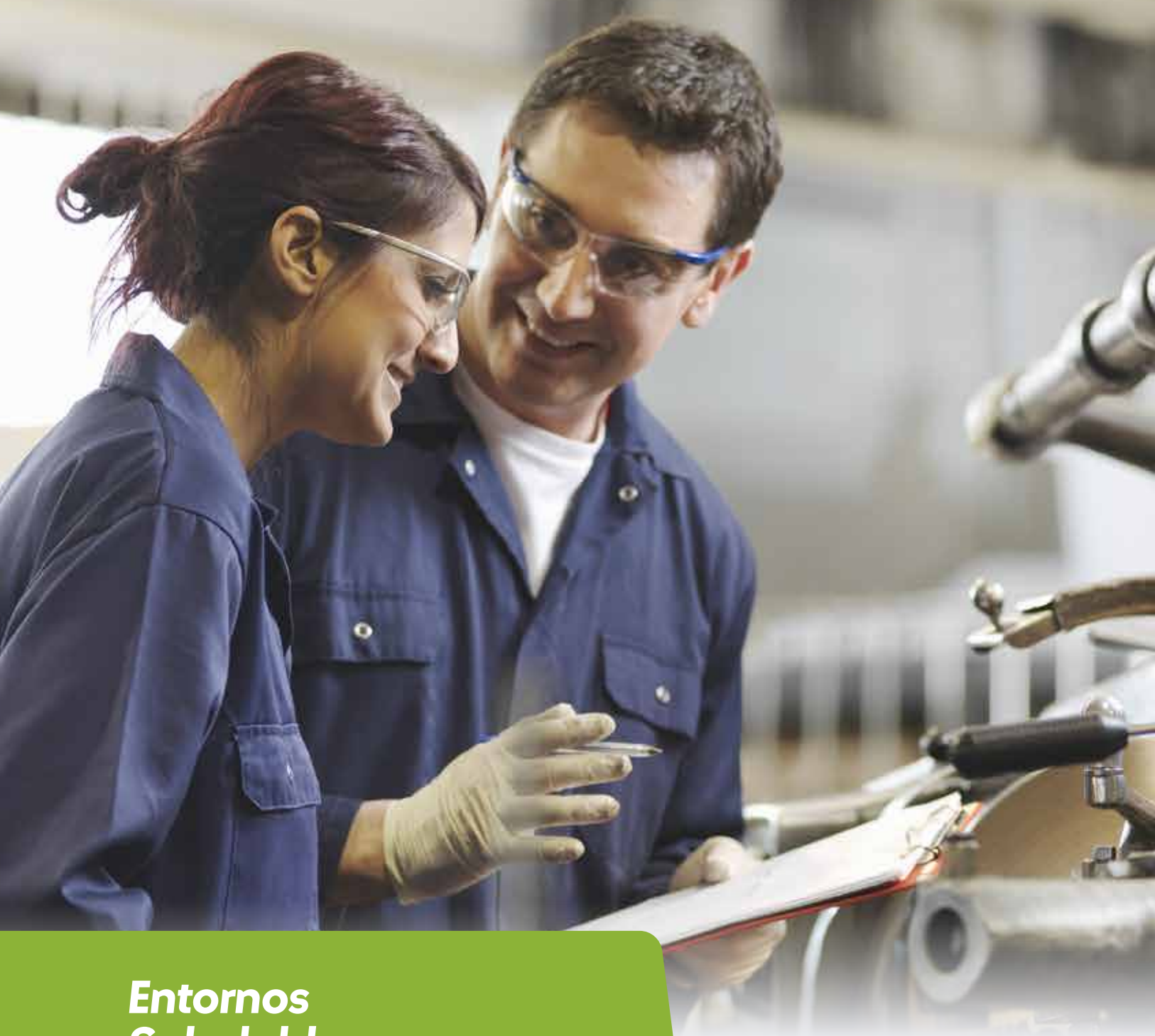

## Entornos Saludables

Se enfoca en los temas educativos que promueven el desarrollo de entornos saludables, con el propósito fundamental en el **desarrollo de capacidades en las personas y empresas para promover el bienestar y la competitividad empresarial**. Se fomentan herramientas preventivas para gestionar la salud y mejorar el desempeño de las personas en relación a su salud en diferentes contextos.



## Agente de Riesgo: Caidas a nivel

### Gestión del Agente de Riesgo por caídas a nivel - Módulo 1. Conceptualización, identificación y caracterización de las caídas a nivel

LÍNEA DE EDUCACIÓN	CONSTANCIA ASISTENCIA	DIRIGIDO A	OBJETIVO
PEC - PRESENCIAL	ARL SURA	Conductor de montacargas	Comprender, analizar y evaluar las pautas y recomendaciones para la gestión y control de los agentes de riesgos asociados en el manejo de montacargas, con el fin de garantizar un entorno laborales seguros y saludables.

CALI

Mayo 16 de 8:00 a.m a 12:00 m

Centro Campestre Comfandi Arroyohondo  
Calle 10 36-93 Acopi. Yumbo.

### Gestión del Agente de Riesgo por caídas a nivel - Módulo 2. Estrategias para la prevención y control del riesgo de caídas a nivel

LÍNEA DE EDUCACIÓN	CONSTANCIA ASISTENCIA	DIRIGIDO A	OBJETIVO
PEC - PRESENCIAL	ARL SURA	Personas con responsabilidad en seguridad y salud en el trabajo y conductores de moto.	Identificar situaciones de riesgo en la carretera, aplicar técnicas de conducción segura, utilizar adecuadamente el equipo de protección y tomar decisiones informadas para prevenir accidentes, con el fin de promover la seguridad en la movilidad de motociclistas y reducir los accidentes de tráfico relacionados con este grupo.

CALI

Mayo 16 de 8:00 a.m a 12:00 m

Centro Campestre Comfandi Arroyohondo  
Calle 10 36-93 Acopi. Yumbo.





## Agente de Riesgo: Mecánico

### Gestión del Agente de Riesgo Mecánico. Módulo 1. Las máquinas, sus partes, sus riesgos y selección de los medios de protección

LÍNEA DE EDUCACIÓN	CONSTANCIA ASISTENCIA	DIRIGIDO A	OBJETIVO
PEC - PRESENCIAL	SENA	Coordinadores de SST, mandos medios, líderes de proceso, supervisores o jefes de mantenimiento de empresas donde se utilicen equipos, máquinas o energías peligrosas.	Reconocer la importancia del uso y cuidado de las manos en la utilización de los diferentes tipos de herramientas mediante la implementación de procedimientos seguros que favorezcan el control de la accidentalidad y lesiones en manos.

#### CALI

Febrero 23 de 8:00 a.m a 12:00 m

Centro Campestre Comfandi Arroyohondo  
Calle 10 36-93 Acopi. Yumbo.

Julio 5 de 8:00 a.m a 12:00 m

Centro Campestre Comfandi Arroyohondo  
Calle 10 36-93 Acopi. Yumbo.

### Gestión del Agente de Riesgo Mecánico. Módulo 2. Ergonomía y gestión de las herramientas

LÍNEA DE EDUCACIÓN	CONSTANCIA ASISTENCIA	DIRIGIDO A	OBJETIVO
PEC - PRESENCIAL	SENA	Coordinadores de SST, mandos medios, líderes de proceso, supervisores o jefes de mantenimiento de empresas donde se utilicen equipos, máquinas o energías peligrosas	Reconocer la importancia del uso y cuidado de las manos en la utilización de los diferentes tipos de herramientas mediante la implementación de procedimientos seguros que favorezcan el control de la accidentalidad y lesiones en manos.

#### CALI

Febrero 23 de 1:00 p.m a 5:00 p.m

Centro Campestre Comfandi Arroyohondo  
Calle 10 36-93 Acopi. Yumbo.

Julio 5 de 1:00 p.m a 5:00 p.m

Centro Campestre Comfandi Arroyohondo  
Calle 10 36-93 Acopi. Yumbo.





## Gestión del Agente de Riesgo Mecánico. Módulo 3. Aseguramiento de energías peligrosas

LÍNEA DE EDUCACIÓN	CONSTANCIA ASISTENCIA	DIRIGIDO A	OBJETIVO
PEC - PRESENCIAL	SENA	Coordinadores de SST, mandos medios, líderes de proceso, supervisores o jefes de mantenimiento de empresas donde se utilicen equipos, máquinas o energías peligrosas	Reconocer la importancia del uso y cuidado de las manos en la utilización de los diferentes tipos de herramientas mediante la implementación de procedimientos seguros que favorezcan el control de la accidentalidad y lesiones en manos.

### CALI

Marzo 1 de 8:00 a.m a 12:00 m

Centro Campestre Comfandi Arroyohondo  
Calle 10 36-93 Acopi. Yumbo.

Julio 12 de 8:00 a.m a 12:00 m

Centro Campestre Comfandi Arroyohondo  
Calle 10 36-93 Acopi. Yumbo.

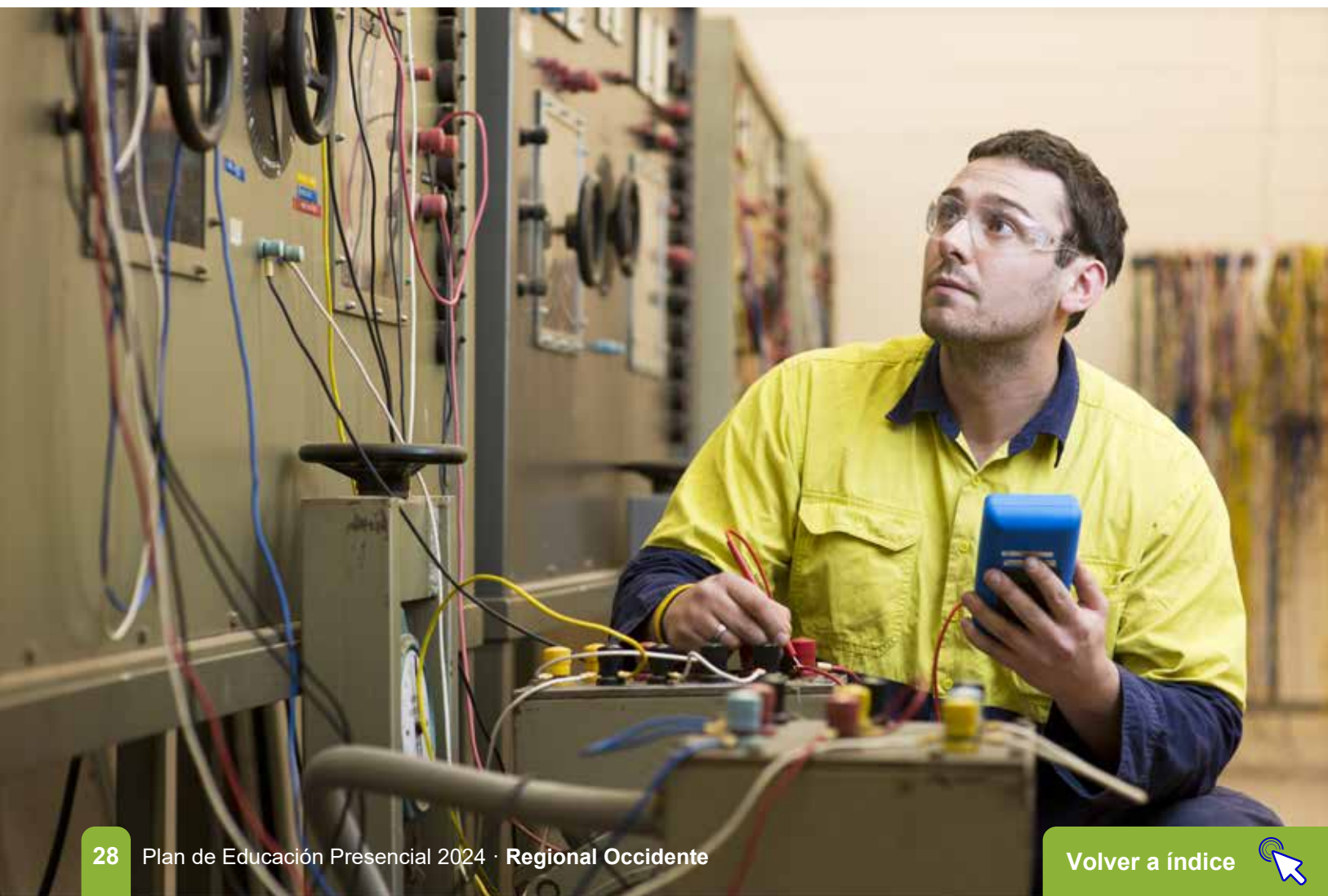



## Agente de Riesgo: Biológico

### Gestión integral del riesgo biológico para el sector salud

LÍNEA DE EDUCACIÓN	CONSTANCIA ASISTENCIA	DIRIGIDO A	OBJETIVO
PEC - PRESENCIAL	ARL SURA	Personas con responsabilidad en seguridad y salud en el trabajo, médicos y profesionales de la salud.	Reconocer los principales elementos para la gestión integral del riesgo biológico que apoyen al diseño e implementación del Programa de Vigilancia Epidemiológica.

#### CALI

Marzo 13 de 8:00 a.m a 12:00 p.m Centro Campestre Comfandi Arroyohondo  
Calle 10 36-93 Acopi. Yumbo.

Septiembre 11 de 8:00 a.m a 12:00 p.m Centro Campestre Comfandi Arroyohondo  
Calle 10 36-93 Acopi. Yumbo.

#### PASTO

Mayo 17 de 8:00 a.m a 12:00 p.m Hotel Cuellars  
Cra. 23 #15 - 50.

#### BUGA

Junio 14 de 8:00 a.m a 12:00 p.m Hotel Guadalajara de Buga  
Calle 1 #13 - 33.

#### BUENAVENTURA

Junio 20 de 8:00 a.m a 12:00 p.m Hotel Capilla del Sol  
Cl. 1 #2 - 55.

#### CARTAGO

Julio 10 de 8:00 a.m a 12:00 p.m Hotel Don Gregorio  
Cra. 5 #No 9 - 59.

#### POPAYÁN

Julio 11 de 8:00 a.m a 12:00 p.m Hotel San Martín  
Cra. 9 #18N - 40.





## Agente de Riesgo: Eléctrico

### Gestión del Agente de Riesgo Eléctrico - MODULO 1: Conceptos básicos e identificación de peligros de origen eléctrico

LÍNEA DE EDUCACIÓN	CONSTANCIA ASISTENCIA	DIRIGIDO A	OBJETIVO
PEC - PRESENCIAL	SENA	Coordinadores de SST, mandos medios, líderes de proceso, supervisores o jefes de mantenimiento de empresas donde se utilicen equipos, máquinas o energías peligrosas	Reconocer la importancia del uso y cuidado de las manos en la utilización de los diferentes tipos de herramientas mediante la implementación de procedimientos seguros que favorezcan el control de la accidentalidad y lesiones en manos.

#### CALI

Marzo 15 de 8:00 a.m a 12:00 m      Centro Campestre Comfandi Arroyohondo  
Calle 10 36-93 Acopi. Yumbo.

Septiembre 6 de 8:00 a.m a 12:00 m      Centro Campestre Comfandi Arroyohondo  
Calle 10 36-93 Acopi. Yumbo.

### Gestión del Agente de Riesgo Eléctrico - MODULO 2: Medidas de prevención y protección de riesgo eléctrico

LÍNEA DE EDUCACIÓN	CONSTANCIA ASISTENCIA	DIRIGIDO A	OBJETIVO
PEC - PRESENCIAL	SENA	Coordinadores de SST, mandos medios, líderes de proceso, supervisores o jefes de mantenimiento de empresas donde se utilicen equipos, máquinas o energías peligrosas	Reconocer la importancia del uso y cuidado de las manos en la utilización de los diferentes tipos de herramientas mediante la implementación de procedimientos seguros que favorezcan el control de la accidentalidad y lesiones en manos.

#### CALI

Marzo 15 de 1:00 p.m a 5:00 p.m      Centro Campestre Comfandi Arroyohondo  
Calle 10 36-93 Acopi. Yumbo.

Septiembre 6 de 1:00 p.m a 5:00 p.m      Centro Campestre Comfandi Arroyohondo  
Calle 10 36-93 Acopi. Yumbo.



## Gestión del Agente de Riesgo Eléctrico - MODULO 3: Gestiones administrativas para hacer sostenible la gestión del riesgo eléctrico

LÍNEA DE EDUCACIÓN	CONSTANCIA ASISTENCIA	DIRIGIDO A	OBJETIVO
PEC - PRESENCIAL	SENA	Coordinadores de SST, mandos medios, líderes de proceso, supervisores o jefes de mantenimiento de empresas donde se utilicen equipos, máquinas o energías peligrosas	Reconocer la importancia del uso y cuidado de las manos en la utilización de los diferentes tipos de herramientas mediante la implementación de procedimientos seguros que favorezcan el control de la accidentalidad y lesiones en manos.

### CALI

Marzo 22 de 8:00 a.m a 12:00 m

Centro Campestre Comfandi Arroyohondo  
Calle 10 36-93 Acopi. Yumbo.

Septiembre 13 de 8:00 a.m a 12:00 m

Centro Campestre Comfandi Arroyohondo  
Calle 10 36-93 Acopi. Yumbo.

## Control de riesgo eléctrico

LÍNEA DE EDUCACIÓN	CONSTANCIA ASISTENCIA	DIRIGIDO A	OBJETIVO
PEC - PRESENCIAL	ARL SURA	Personas con responsabilidad en seguridad y salud en el trabajo, personal encargado del área de mantenimiento y trabajadores expuestos a riesgo eléctrico.	Explicar, analizar y aplicar las bases fundamentales para la identificación del riesgo eléctrico en diversos contextos, proporcionando herramientas que les permitan prevenir y controlar de manera efectiva dicho riesgo, contribuyendo así a un entorno laboral más seguro y a la protección de la integridad de las personas.

### CALI

Abril 10 de 8:00 a.m a 12:00 m

Centro Campestre Comfandi Arroyohondo  
Calle 10 36-93 Acopi. Yumbo.

Agosto 14 de 8:00 a.m a 12:00 m

Centro Campestre Comfandi Arroyohondo  
Calle 10 36-93 Acopi. Yumbo.

### PASTO

Mayo 10 de 8:00 a.m a 12:00 m

Hotel Cuellars  
Cra. 23 #15 - 50.





## BUENAVENTURA

Mayo 22 de 8:00 a.m a 12:00 m

Hotel Capilla del Sol  
Cl. 1 #2 - 55.

## BUGA

Mayo 24 de 8:00 a.m a 12:00 m

Hotel Guadalajara de Buga  
Calle 1 #13 - 33.

## CARTAGO

Junio 19 de 8:00 a.m a 12:00 m

Hotel Don Gregorio  
Cra. 5 #No 9 - 59.

## POPAYÁN

Junio 26 de 8:00 a.m a 12:00 m

Hotel San Martín  
Cra. 9 #18N - 40.



## Agente de Riesgo: Público

### Jornada Gestión del riesgo público en las organizaciones

LÍNEA DE EDUCACIÓN	CONSTANCIA ASISTENCIA	DIRIGIDO A	OBJETIVO
PEC - PRESENCIAL	SENA	Personas con responsabilidad en seguridad y salud en el trabajo, personal encargado del área de logística, seguridad privada	Identificar las pautas estratégicas para la prevención del riesgo público a nivel administrativo, con el fin de adoptar medidas de control para fomentar entornos y comportamientos saludables

## TULÚA

Marzo 19 de 8:00 a.m a 12:00 m

Centro Administrativo Comfandi Auditorio central  
Calle 26 Carrera 21 esquina



## PASTO

Abril 5 de 8:00 a.m a 12:00 m

Hotel Cuellars  
Cra. 23 #15 - 50.

## POPAYÁN

Abril 18 de 8:00 a.m a 12:00 m

Hotel San Martín  
Cra. 9 #18N - 40.

## BUENAVENTURA

Abril 24 de 8:00 a.m a 12:00 m

Hotel Capilla del Sol  
Cl. 1 #2 - 55.

## BUGA

Abril 26 de 8:00 a.m a 12:00 m

Hotel Guadalajara de Buga  
Calle 1 #13 - 33.

## CALI

Mayo 8 de 8:00 a.m a 12:00 m

Centro Campestre Comfandi Arroyohondo  
Calle 10 36 - 93 Acopi. Yumbo.

## CARTAGO

Mayo 8 de 8:00 a.m a 12:00 m

Hotel Don Gregorio  
Cra. 5 #No 9 - 59.





## Agente de Riesgo: Confinados

### Seguridad para trabajo en espacios confinados. Resolución 0491 de 2020

LÍNEA DE EDUCACIÓN	CONSTANCIA ASISTENCIA	DIRIGIDO A	OBJETIVO
PEC - PRESENCIAL	SENA	Personas con responsabilidad en seguridad y salud en el trabajo, personal encargado del área de mantenimiento y personal expuesto al riesgo	Comprender y analizar las herramientas de seguridad relacionadas con la prevención de accidentes por contacto con superficies que desprendan calor, en cumplimiento de lo establecido en la Resolución 0491 de 2020, con el propósito de garantizar la seguridad y el bienestar de los trabajadores en sus labores en espacios confinados.

#### CALI

Abril 17 de 8:00 a.m a 12:00 m

Centro Campestre Comfandi Arroyohondo  
Calle 10 36-93 Acopi. Yumbo.





## Agente de Riesgo: Tareas de alto riesgo

### Gestión Tareas de Alto Riesgo - Módulo 1. Conceptualización, identificación y caracterización de la problemática en la gestión de tareas de alto riesgo

LÍNEA DE EDUCACIÓN	CONSTANCIA ASISTENCIA	DIRIGIDO A	OBJETIVO
PEC - PRESENCIAL	SENA	Coordinadores de SST, mandos medios, líderes de proceso, o supervisores que tengan responsabilidad en la administración de tareas de alto riesgo que pertenezcan a empresas que por su actividad económica tengan este riesgo inherente o expresado	Reconocer la normatividad vigente y los conceptos aplicables a las tareas de alto riesgo en el contexto de su organización, con el fin de establecer acciones relacionadas con las prácticas seguras para garantizar la seguridad y el bienestar de los colaboradores, cumpliendo con las regulaciones y reduciendo los riesgos asociados a tareas de alto riesgo.

#### CALI

Abril 19 de 8:00 a.m a 12:00 m

Centro Campestre Comfandi Arroyohondo  
Calle 10 36-93 Acopi. Yumbo.

Agosto 16 de 8:00 a.m a 12:00 m

Centro Campestre Comfandi Arroyohondo  
Calle 10 36-93 Acopi. Yumbo.

Noviembre 1 de 8:00 a.m a 12:00 m

Centro Campestre Comfandi Arroyohondo  
Calle 10 36-93 Acopi. Yumbo.

### Gestión Tareas de Alto Riesgo - Módulo 2. Abordaje de las tareas de alto riesgo

LÍNEA DE EDUCACIÓN	CONSTANCIA ASISTENCIA	DIRIGIDO A	OBJETIVO
PEC - PRESENCIAL	SENA	Coordinadores de SST, mandos medios, líderes de proceso, o supervisores que tengan responsabilidad en la administración de tareas de alto riesgo que pertenezcan a empresas que por su actividad económica tengan este riesgo inherente o expresado	Reconocer la normatividad vigente y los conceptos aplicables a las tareas de alto riesgo en el contexto de su organización, con el fin de establecer acciones relacionadas con las prácticas seguras para garantizar la seguridad y el bienestar de los colaboradores, cumpliendo con las regulaciones y reduciendo los riesgos asociados a tareas de alto riesgo.

#### CALI

Abril 19 de 1:00 p.m a 5:00 p.m

Centro Campestre Comfandi Arroyohondo  
Calle 10 36-93 Acopi. Yumbo.





## CALI

Agosto 16 de 1:00 p.m a 5:00 p.m

Centro Campestre Comfandi Arroyohondo  
Calle 10 36-93 Acopi. Yumbo.

Noviembre 1 de 1:00 p.m a 5:00 p.m

Centro Campestre Comfandi Arroyohondo  
Calle 10 36-93 Acopi. Yumbo.

### Gestión Tareas de Alto Riesgo - Módulo 3. Gestión y control del riesgo

LÍNEA DE EDUCACIÓN	CONSTANCIA ASISTENCIA	DIRIGIDO A	OBJETIVO
PEC - PRESENCIAL	SENA	Coordinadores de SST, mandos medios, líderes de proceso, o supervisores que tengan responsabilidad en la administración de tareas de alto riesgo que pertenezcan a empresas que por su actividad económica tengan este riesgo inherente o expresado.	Reconocer la normatividad vigente y los conceptos aplicables a las tareas de alto riesgo en el contexto de su organización, con el fin de establecer acciones relacionadas con las prácticas seguras para garantizar la seguridad y el bienestar de los colaboradores, cumpliendo con las regulaciones y reduciendo los riesgos asociados a tareas de alto riesgo.

## CALI

Abril 26 de 8:00 a.m a 12:00 m

Centro Campestre Comfandi Arroyohondo  
Calle 10 36-93 Acopi. Yumbo.

Agosto 23 de 8:00 a.m a 12:00 m

Centro Campestre Comfandi Arroyohondo  
Calle 10 36-93 Acopi. Yumbo.

Noviembre 8 de 8:00 a.m a 12:00 m

Centro Campestre Comfandi Arroyohondo  
Calle 10 36-93 Acopi. Yumbo.

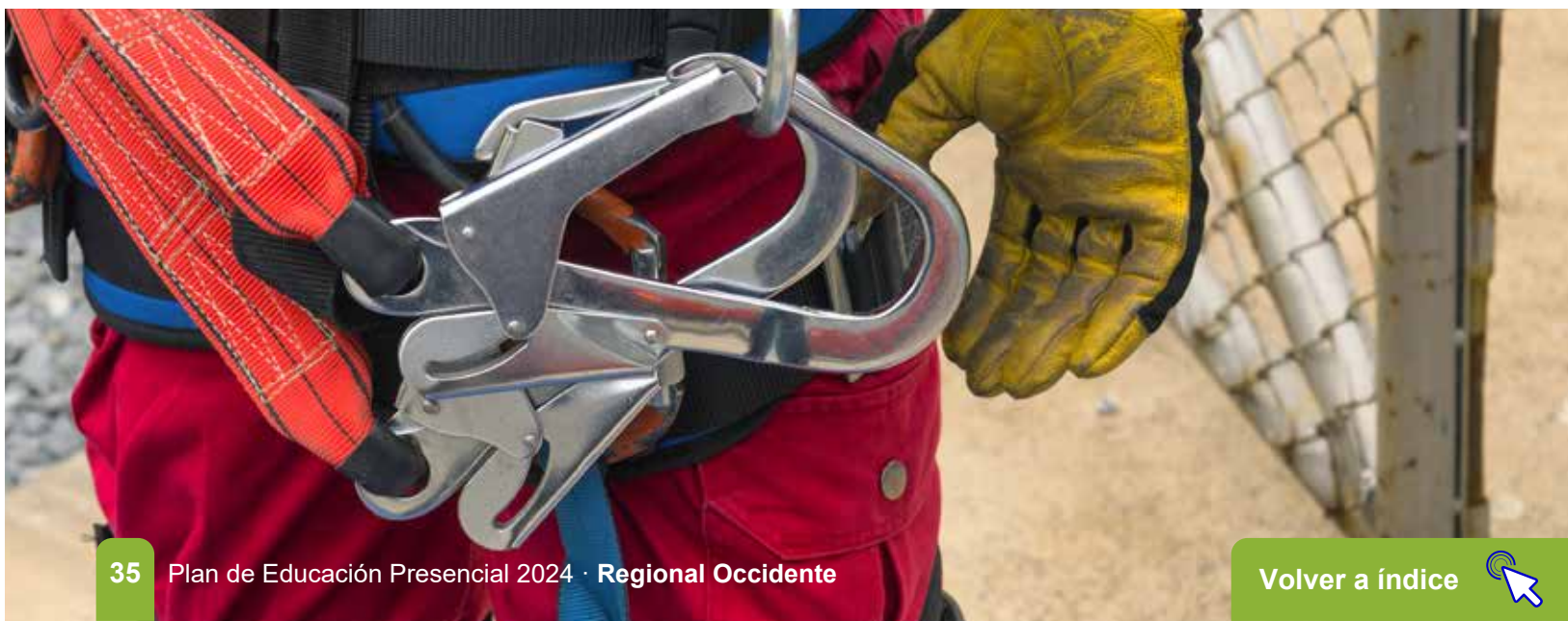

## Jornada gestion de la seguridad en trabajo de alto riesgo

LÍNEA DE EDUCACIÓN	CONSTANCIA ASISTENCIA	DIRIGIDO A	OBJETIVO
PEC - PRESENCIAL	ARL SURA	Personas con responsabilidad en seguridad y salud en el trabajo, personal encargado del área de mantenimiento y personal expuesto al riesgo.	Comprender y analizar las herramientas de seguridad que permitan la prevención de accidentes por contacto con superficies que desprendan calor, para garantizar la seguridad y el bienestar de los trabajadores en sus oficios.

### PASTO

Abril 19 de 8:00 a.m a 12:00 m

Hotel Cuellars  
Cra. 23 #15 - 50.

### BUENAVENTURA

Mayo 8 de 8:00 a.m a 12:00 m

Hotel Capilla del Sol  
Cl. 1 #2 - 55.

### BUGA

Mayo 10 de 8:00 a.m a 12:00 m

Hotel Guadalajara de Buga  
Calle 1 #13 - 33.

### CARTAGO

Mayo 22 de 8:00 a.m a 12:00 m

Hotel Don Gregorio  
Cra. 5 #No 9 - 59.

### POPAYÁN

Mayo 23 de 8:00 a.m a 12:00 m

Hotel San Martín  
Cra. 9 #18N - 40.

### CALI

Julio 10 de 8:00 a.m a 12:00 m

Centro Campestre Comfandi Arroyohondo  
Calle 10 36-93 Acopi. Yumbo.



## Administración de tareas de alto riesgo en alturas (A.T.A.R.A) para personal administrativo

LÍNEA DE EDUCACIÓN	CONSTANCIA ASISTENCIA	DIRIGIDO A	OBJETIVO
PEC - PRESENCIAL	ARL SURA	Coordinadores de seguridad y salud en el trabajo y mandos medios, responsables de administrar tareas de alto riesgo	Explicar y evaluar las acciones para la identificación de peligros, evaluación y control de los agentes de riesgos asociados a las tareas de alto riesgo, con el fin de favorecer la prevención y consolidación de los programas para la gestión de los riesgos al interior de las organizaciones.

CALI

Septiembre 18 de 8:00 a.m a 12:00 m

Centro Campestre Comfandi Arroyohondo  
Calle 10 36-93 Acopi. Yumbo.



## Agente de Riesgo: Alturas

## Prevención de accidentes para trabajo en alturas para operarios

LÍNEA DE EDUCACIÓN	CONSTANCIA ASISTENCIA	DIRIGIDO A	OBJETIVO
PEC - PRESENCIAL	ARL SURA	Prevención de accidentes para trabajo en alturas para operarios	instruir a los operarios en prácticas seguras, equiparlos con conocimientos y herramientas para prevenir accidentes, y fomentar una cultura de seguridad en trabajos en alturas, garantizando así su bienestar y reduciendo riesgos laborales.

CALI

Abril 24 de 8:00 a.m a 12:00 p.m

Centro Campestre Comfandi Arroyohondo  
Calle 10 36-93 Acopi. Yumbo.

Agosto 21 de 8:00 a.m a 12:00 p.m

Centro Campestre Comfandi Arroyohondo  
Calle 10 36-93 Acopi. Yumbo.



## Seguridad para trabajo seguro en alturas en alturas. Resolución 4272 de 2021

LÍNEA DE EDUCACIÓN	CONSTANCIA ASISTENCIA	DIRIGIDO A	OBJETIVO
PEC - PRESENCIAL	ARL SURA	Coordinadores de seguridad y salud en el trabajo y mandos medios, responsables de administrar tareas de alto riesgo	Identificar y controlar de manera efectiva los peligros y riesgos asociados con la realización de trabajos en alturas, en conformidad con lo establecido en la Resolución 4272 de 2021, con el fin de asegurar la ejecución de dichas tareas de manera segura y proteger la integridad de los trabajadores.

### CALI

Julio 11 de 8:00 a.m a 12:00 m

Centro Campestre Comfandi Arroyohondo  
Calle 10 36-93 Acopi. Yumbo.

### PASTO

Noviembre 22 de 8:00 a.m a 12:00 m

Hotel Cuellars  
Cra. 23 #15 - 50.

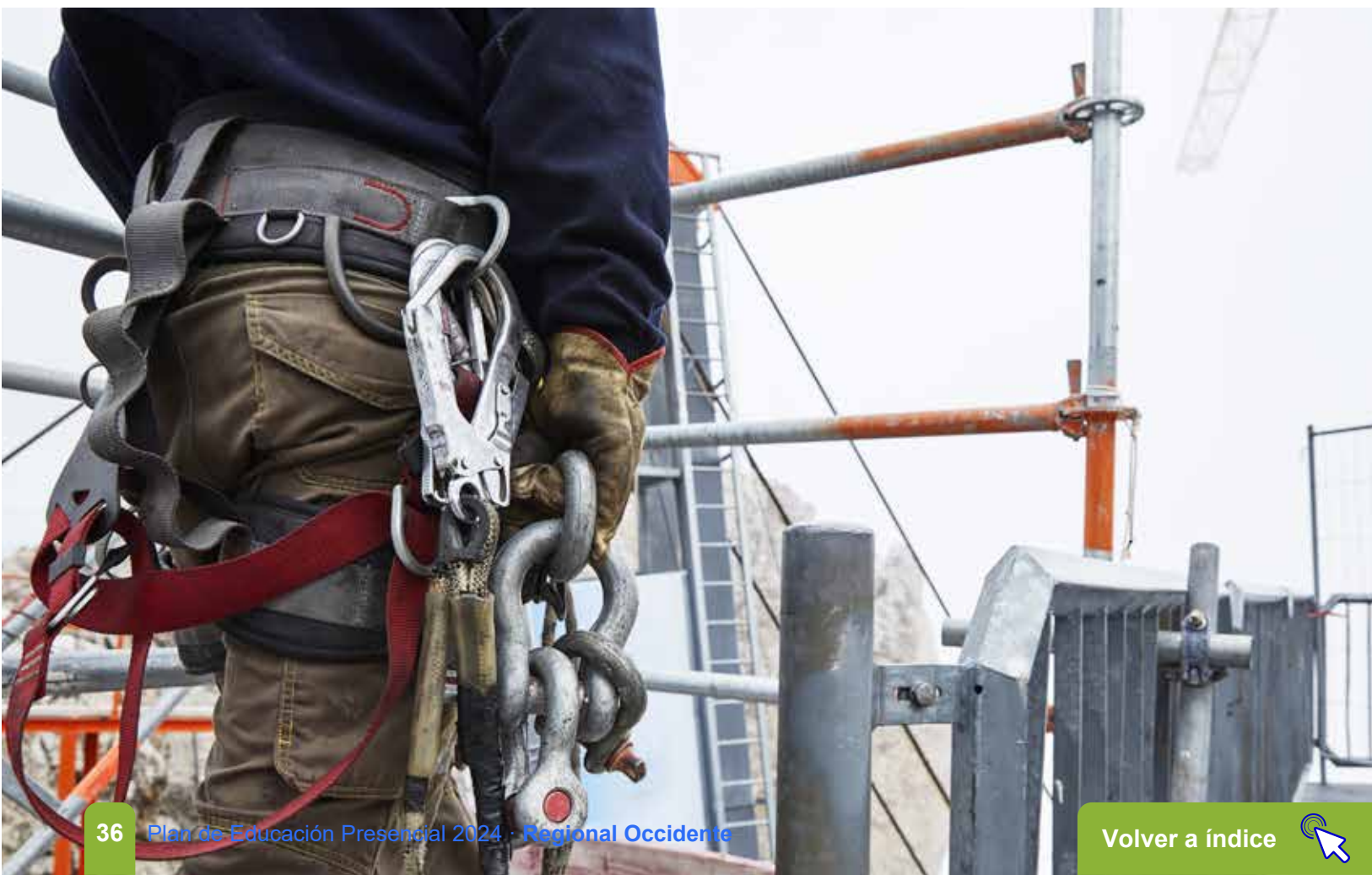





## Agente de Riesgo: Higiénico

### Generalidades de los programas de Vigilancia Epidemiológica

LÍNEA DE EDUCACIÓN	CONSTANCIA ASISTENCIA	DIRIGIDO A	OBJETIVO
PEC - PRESENCIAL	ARL SURA	Directivos, directores de gestión humana , coordinadores de seguridad y salud en el trabajo, médicos y profesionales de la salud	Explicar, analizar y evaluar los elementos necesarios para estructurar los informes de condiciones de salud de la población trabajadora como insumo fundamental para los programas de vigilancia epidemiológica.

#### CALI

Mayo 28 de 8:00 a.m a 12:00 m

Centro Campestre Comfandi Arroyohondo  
Calle 10 36-93 Acopi. Yumbo.





Agente de Riesgo: Biomecánico

Prevención de riesgo DME - Módulo 1. Elementos para la identificación de los desordenes musculo esqueléticos y conceptualización de sistemas de vigilancia.

LÍNEA DE EDUCACIÓN	CONSTANCIA ASISTENCIA	DIRIGIDO A	OBJETIVO
PEC - PRESENCIAL	ARL SURA	Directivos, directores de gestión humana , coordinadores de seguridad y salud en el trabajo, médicos y profesionales de la salud	Adquirir elementos técnicos y conceptuales que les permitan reconocer el riesgo potencial y expresado asociado a los factores laborales e individuales de los desórdenes musculo esqueléticos, contribuyendo a una mejor identificación y prevención de estos riesgos en el entorno laboral.

CALI

Junio 4 de 8:00 a.m a 12:00 m

Centro Campestre Comfandi Arroyohondo  
Calle 10 36-93 Acopi. Yumbo.

Prevención de riesgo DME - Módulo 2. Estrategias para la intervención y control de desordenes musculo esqueléticos

LÍNEA DE EDUCACIÓN	CONSTANCIA ASISTENCIA	DIRIGIDO A	OBJETIVO
PEC - PRESENCIAL	ARL SURA	Directivos, directores de gestión humana , coordinadores de seguridad y salud en el trabajo, médicos y profesionales de la salud	Reconocer y aplicar estrategias efectivas para la intervención y control de los agentes de riesgo asociados a los desórdenes músculo esqueléticos, contribuyendo así a la promoción de entornos de trabajo más saludables y seguros.

CALI

Junio 4 de 1:00 p.m a 5:00 p.m

Centro Campestre Comfandi Arroyohondo  
Calle 10 36-93 Acopi. Yumbo.



## Programa de gestión para la prevención de lesiones por sobreesfuerzos

LÍNEA DE EDUCACIÓN	CONSTANCIA ASISTENCIA	DIRIGIDO A	OBJETIVO
PEC - PRESENCIAL	ARL SURA	Trabajadores y empleados en general.	Comprender y aplicar de manera efectiva la estructura, implementación y administración de un programa destinado a la prevención de lesiones por sobreesfuerzos, contribuyendo así a la seguridad y bienestar de los trabajadores y al éxito de la organización.

CALI

Agosto 22 de 8:00 a.m a 12:00 m

Centro Campestre Comfandi Arroyohondo  
Calle 10 36-93 Acopi. Yumbo.



Agente de Riesgo: Químico

## Sistema Globalmente Armonizado - Nivel básico

LÍNEA DE EDUCACIÓN	CONSTANCIA ASISTENCIA	DIRIGIDO A	OBJETIVO
PEC - PRESENCIAL	ARL SURA	Líderes de líneas productivas de procesos químicos y equipo SST.	Conocer las generalidades del Sistema Globalmente Armonizado (SGA), comprendiendo su origen, los aspectos de legislación aplicable en el contexto colombiano y la importancia fundamental del SGA en la comunicación efectiva de peligros químicos, además de identificar los elementos básico para la gestión de manera más segura y eficaz los productos químicos, promoviendo la seguridad en el lugar de trabajo y la protección de la salud de los trabajadores.

CALI

Junio 19 de 8:00 a.m a 12:00 m

Centro Campestre Comfandi Arroyohondo  
Calle 10 36-93 Acopi. Yumbo.



## Sistema Globalmente Armonizado - Nivel intermedio

LÍNEA DE EDUCACIÓN	CONSTANCIA ASISTENCIA	DIRIGIDO A	OBJETIVO
PEC - PRESENCIAL	ARL SURA	Trabajadores y empleados en general.	Comprender la información contenida en el "Libro Púrpura" para aplicar los conceptos de manera efectiva en la gestión de productos químicos, cumpliendo con los estándares internacionales de clasificación y etiquetado, y promoviendo un entorno laboral más seguro y cumplimiento normativo.

CALI

Junio 19 de 1:00 p.m a 5:00 p.m

Centro Campestre Comfandi Arroyohondo  
Calle 10 36-93 Acopi. Yumbo.





Agente de Riesgo: Seguridad de procesos

ESTRATEGIA SEGURIDAD EN PROCESOS -  
Modulo 1. Compromiso con la seguridad de procesos

LÍNEA DE EDUCACIÓN	CONSTANCIA ASISTENCIA	DIRIGIDO A	OBJETIVO
PEC - PRESENCIAL	ARL SURA	Lideres en Salud y seguridad en el trabajo.	Sensibilizar sobre la importancia de desarrollar iniciativas que contribuyan a mantener controlados y gestionados los riesgos para prevenir accidentes en la industria.

CALI

Julio 24 de 8:00 a.m a 12:00 m

Centro Campestre Comfandi Arroyohondo  
Calle 10 36-93 Acopi. Yumbo.

ESTRATEGIA SEGURIDAD EN PROCESOS -  
Modulo 2. Entendimiento de peligros y riesgos

LÍNEA DE EDUCACIÓN	CONSTANCIA ASISTENCIA	DIRIGIDO A	OBJETIVO
PEC - PRESENCIAL	ARL SURA	Lideres en Salud y seguridad en el trabajo.	Comprender e identificar los peligros y riesgos en la industria, para implementar sistemas para la gestión de seguridad de procesos.

CALI

Julio 24 de 1:00 a.m a 5:00 m

Centro Campestre Comfandi Arroyohondo  
Calle 10 36-93 Acopi. Yumbo.





## ESTRATEGIA SEGURIDAD EN PROCESOS - Modulo 3. Gestión de riesgos

LÍNEA DE EDUCACIÓN	CONSTANCIA ASISTENCIA	DIRIGIDO A	OBJETIVO
PEC - PRESENCIAL	ARL SURA	Lideres en Salud y seguridad en el trabajo.	Comprender y gestionar el riesgo asociado con los procesos donde se enfocan las prácticas de seguridad de procesos.

CALI

Julio 25 de 8:00 a.m a 12:00 m

Centro Campestre Comfandi Arroyohondo  
Calle 10 36-93 Acopi. Yumbo.

## ESTRATEGIA SEGURIDAD EN PROCESOS - Modulo 4. Aprender de la experiencia

LÍNEA DE EDUCACIÓN	CONSTANCIA ASISTENCIA	DIRIGIDO A	OBJETIVO
PEC - PRESENCIAL	ARL SURA	Lideres en Salud y seguridad en el trabajo.	Reconocer los factores claves de éxito en la implementación de la estrategia de seguridad de procesos.

CALI

Julio 25 de 1:00 a.m a 5:00 m

Centro Campestre Comfandi Arroyohondo  
Calle 10 36-93 Acopi. Yumbo.





## Entorno Humano y Bienestar.

Los temas que se desarrollan con **el propósito de ser una herramienta valiosa para el desarrollo de capacidades, habilidades y destrezas** que permitan mejorar y potenciar el desempeño de las personas en la cotidianidad, en relación al ser humano y su relación con el entorno que aporten en la toma de decisiones y relaciones interpersonales saludables.



## Agente de Riesgo: Psicosocial

### Primeros auxilios psicológicos

LÍNEA DE EDUCACIÓN	CONSTANCIA ASISTENCIA	DIRIGIDO A	OBJETIVO
PEC - PRESENCIAL	ARL SURA	Líderes y Grupos de Apoyo.	Comprender y aplicar los principios de los primeros auxilios psicológicos, permitiéndoles brindar ayuda a personas que requieran apoyo emocional, así como activar las capacidades de afrontamiento tanto a nivel individual como colectivo en situaciones de crisis.

#### CALI

Marzo 7 de 8:00 a.m a 5:00 p.m      Centro Campestre Comfandi Arroyohondo  
Calle 10 36-93 Acopi. Yumbo.

Julio 16 de 8:00 a.m a 5:00 p.m      Centro Campestre Comfandi Arroyohondo  
Calle 10 36-93 Acopi. Yumbo.

#### POPAYÁN

Marzo 20 de 1:00 a.m a 5:00 p.m      Hotel San Martín  
Cra. 9 #18N - 40.

#### PASTO

Junio 28 de 1:00 p.m a 5:00 p.m      Hotel Cuellars  
Cra. 23 #15 - 50.

#### TULÚA

Septiembre 10 de 1:00 p.m a 5:00 p.m      Centro Administrativo Comfandi Auditorio central  
Calle 26 Carrera 21 esquina

#### BUENAVENTURA

Septiembre 18 de 1:00 p.m a 5:00 p.m      Hotel Capilla del Sol  
Cl. 1 #2 - 55.

#### CARTAGO

Octubre 9 de 1:00 p.m a 5:00 p.m      Hotel Don Gregorio  
Cra. 5 #No 9 - 59.

#### BUGA

Octubre 11 de 1:00 p.m a 5:00 p.m      Hotel Don Gregorio  
Cra. 5 #No 9 - 59.



## Jornada de promoción de la salud mental y gestión psicosocial

LÍNEA DE EDUCACIÓN	CONSTANCIA ASISTENCIA	DIRIGIDO A	OBJETIVO
PEC - PRESENCIAL	ARL SURA	Directivos, Directores de Gestión Humana y Directivos de seguridad y salud en el trabajo	Brindar herramientas, acciones y estrategias para la intervención de la gestión psicosocial y la prevención de la salud mental en los entornos laborales Reconocer la importancia de la salud mental en los entornos laborales

### POPAYÁN

Marzo 7 de 8:00 a.m a 12:00 m

Hotel San Martín  
Cra. 9 #18N - 40,

### CARTAGO

Marzo 13 de 8:00 a.m a 12:00 m

Hotel Don Gregorio  
Cra. 5 #No 9 - 59.

Septiembre 11 de 8:00 a.m a 12:00 m

Hotel Don Gregorio  
Cra. 5 #No 9 - 59.

### BUENAVENTURA

Marzo 20 de 8:00 a.m a 12:00 m

Hotel Capilla del Sol  
Cl. 1 #2 - 55.

### CALI

Mayo 22 de 8:00 a.m a 12:00 m

Hotel Spiwak

### PASTO

Junio 14 de 8:00 a.m a 12:00 m

Hotel Cuellars  
Cra. 23 #15 - 50,

### TULÚA

Agosto 27 de 8:00 a.m a 12:00 m

Centro Administrativo Comfandi Auditorio central  
Calle 26 Carrera 21 esquina

### BUGA

Septiembre 13 de 8:00 a.m a 12:00 m

Hotel Guadalajara de Buga  
Calle 1 #13 - 33.



## Estrategias organizacionales para promover el equilibrio vida personal - vida laboral

LÍNEA DE EDUCACIÓN	CONSTANCIA ASISTENCIA	DIRIGIDO A	OBJETIVO
PEC - PRESENCIAL	ARL SURA	Directivos, directores de gestión humana y coordinadores de seguridad y salud en el trabajo.	Brindar orientación a la empresa en la identificación, implementación y seguimiento de prácticas que favorezcan el equilibrio y armonización de la vida laboral con la personal, fomentando la comprensión para crear y mantener un entorno laboral que promueva el bienestar de los empleados, mejore la satisfacción laboral y contribuya a una mayor calidad de vida en general.

### POPAYÁN

Marzo 20 de 8:00 a.m a 12:00 m

Hotel San Martín  
Cra. 9 #18N - 40,

### CALI

Mayo 29 de 8:00 a.m a 12:00 m

Centro Campestre Comfandi Arroyohondo  
Calle 10 36-93 Acopi. Yumbo.

### PASTO

Junio 28 de 8:00 a.m a 12:00 m

Hotel Cuellars  
Cra. 23 #15 - 50.

### TULÚA

Septiembre 10 de 8:00 a.m a 12:00 m

Centro Administrativo Comfandi Auditorio central  
Calle 26 Carrera 21 esquina

### BUENAVENTURA

Septiembre 18 de 8:00 a.m a 12:00 m

Centro Administrativo Comfandi Auditorio central  
Calle 26 Carrera 21 esquina

### CARTAGO

Octubre 9 de 8:00 a.m a 12:00 m

Hotel Don Gregorio  
Cra. 5 #No 9 - 59.

### BUGA

Octubre 11 de 8:00 a.m a 12:00 m

Hotel Guadalajara de Buga  
Calle 1 #13 - 33.





## Fomento de hábitos saludables en los entornos laborales

LÍNEA DE EDUCACIÓN	CONSTANCIA ASISTENCIA	DIRIGIDO A	OBJETIVO
PEC - PRESENCIAL	ARL SURA	Directivos, directores de gestión humana y coordinadores de seguridad y salud en el trabajo.	Reconocer los comportamientos de cuidado en todos los ámbitos de la vida, incluyendo la salud y seguridad en el trabajo, que permitan la toma de decisiones contribuyendo al bienestar integral, con el fin de adquirir habilidades para fomentar hábitos saludables en los entornos laborales, lo que resultará en un mayor bienestar tanto en el ámbito laboral como en la vida personal.

CALI

Abril 9 de 8:00 a.m a 12:00 p.m

Centro Campestre Comfandi Arroyohondo  
Calle 10 36-93 Acopi. Yumbo.

## ¿Qué hacer desde el entorno laboral ante situaciones de muerte por suicidio?

LÍNEA DE EDUCACIÓN	CONSTANCIA ASISTENCIA	DIRIGIDO A	OBJETIVO
PEC - PRESENCIAL	ARL SURA	Directivos, directores de gestión humana y coordinadores de seguridad y salud en el trabajo.	Orientar a la empresa y a los trabajadores sobre la importancia de anticiparse e intervenir oportunamente las consecuencias derivadas de la muerte de un trabajador por suicidio en el entorno laboral, para comprender, prevenir y responder de manera adecuada a situaciones de este tipo, fomentando un entorno laboral saludable.

CALI

Abril 23 8:00 a.m a 12:00 m

Centro Campestre Comfandi Arroyohondo  
Calle 10 36-93 Acopi. Yumbo.





Línea de atención: 01 8000 511 414

Te asesoramos



[arlsura.com](http://arlsura.com)